

PLAN RDC
ECHELLE 1/50

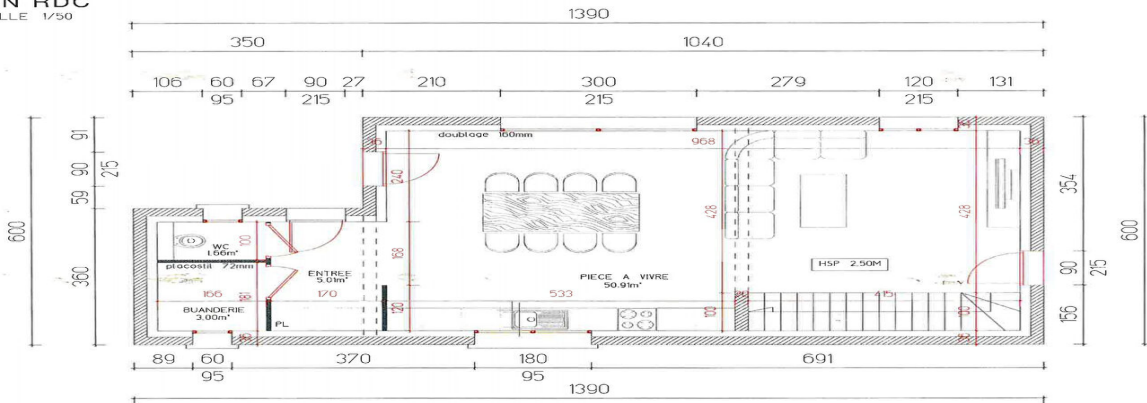

CES PLANS SONT DESTINES
A L'OBTENTION D'AUTORISATIONS ADMINISTRATIVES
EN VUE PRIVÉE ET SERVENT SEULEMENT DE RÉFÉRENCE
LA COMMUNE EST RESPONSABLE DU MATRIÈRE D'OUVRAGE
REPRODUCTION INTERDITE

COMMUNE DE CHARLY

DATE: 10/05/2023

Projet maison avec permis de construire déjà obtenu et purgé

CHARLY 69390

180 000 € *

* Honoraires à la charge du vendeur

**Guy HOQUET
VOURLES**

7 Rue Bertrange Imeldange
69390 Vourles

04 72 31 05 93

Projet maison avec permis de construire déjà obtenu et purgé

À vendre : Terrain de 318 m² avec permis de construire purgé de tout recours

Localisation : Secteur prisé de Charly

Description :

- Terrain de 318 m² situé dans le secteur recherché de Charly.
- Permis de construire purgé de tout recours pour une maison de 116 m² déjà obtenu.
- Emplacement idéal pour construire votre future maison dans un quartier convoité.

Contactez-nous dès aujourd'hui pour plus d'informations et pour organiser une visite !

Le prix est de 180 000 euros et les honoraires sont à la charge du vendeur.

116 m²

4 pièce(s)

3
chambres

Fiche technique du bien

Bilan énergétique

DPE non communiqué

GES non communiqué

Photos du bien

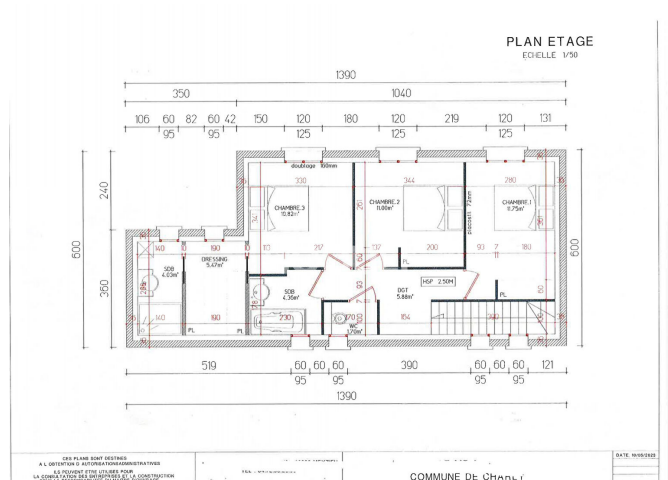
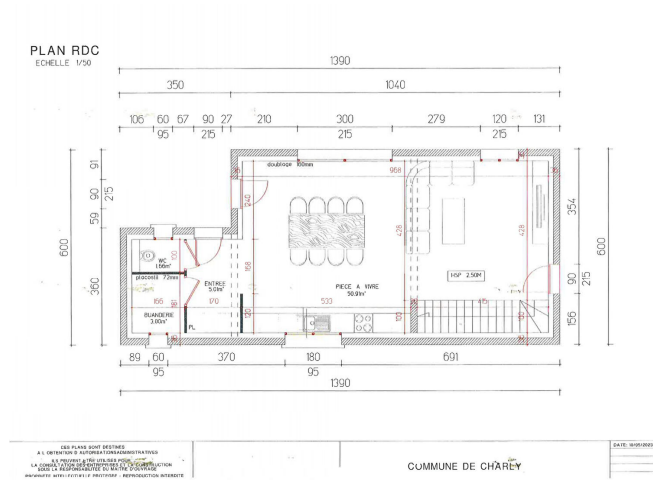

PLAN DE MASSE
Echelle 1/250

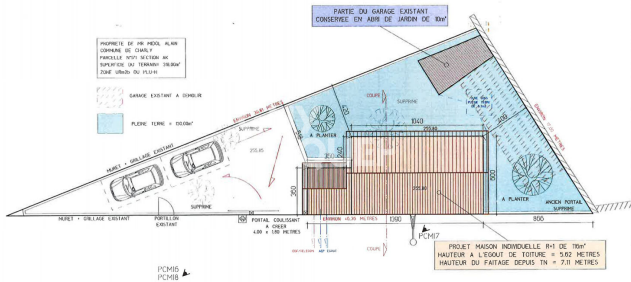

CEA PLANS SONT DELIVRES
A L'ATTENTION DES PROPRIETAIRES/INTERVENANTS
LES PLANS ONT ETE ELABORES POUR LA CONSTRUCTION
DANS LA RESPECTATION DES REGLES D'URBANISME

13

COMMUNE DE CHARLY

DATE 10/06/2013