



REMARQUES

CONSTRUCTION D'UNE MAISON INDIVIDUELLE

Adresse du projet: 5, avenue de la République Blanquefort
33290 BLANQUEFORT

VISUELS 3D (1)

AVP

ARCHITECTURE

Terrain Blanquefort 1212 m2

BLANQUEFORT 33290

339 200 € *

* Honoraires à la charge du vendeur

**Guy HOQUET
CASTELNAU DE MEDOC**

5, place Aristide Briand
33480 CASTELNAU DE MEDOC

0557887825

Terrain Blanquefort 1212 m2

Blanquefort, proche du centre, à 5 min du tramway.

Terrain constructible d'environ 1200m² semi viabilisé, eau, électricité, clôturé. Libre de constructeur.

Votre conseillère Immobilier

Nathalie CHEGALLON /EI

RSAC 425091543

1212 m²

Fiche technique du bien

Lotissement Non

Distance Commerces 1 km

Distance Train 12 km

Accès Bus	2 min
Accès tramway	5 min
Accès Ecole	5 min
Assainissement	Sans
Digicode	Non
Piscine	Non
Accès handicapés	Non
Sous-sol	Non
Gardien	Non

Bilan énergétique

DPE non communiqué

GES non communiqué

Photos du bien



CONSTRUCTION D'UNE MAISON INDIVIDUELLE
VISUELS 3D (1)
AVP
ARCHITECTURE

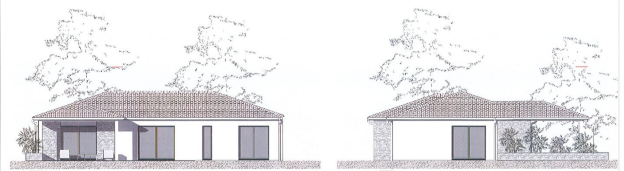

Façade Sud

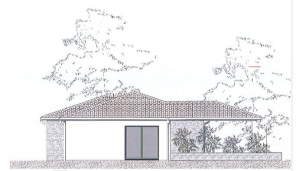

Façade Ouest



Façade Nord

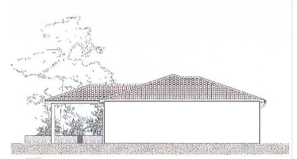

Façade Est

CONSTRUCTION D'UNE MAISON INDIVIDUELLE
FAÇADES Maison Principale
AVP
ARCHITECTURE