Votre fiche bien Achat à Villejuif 94800

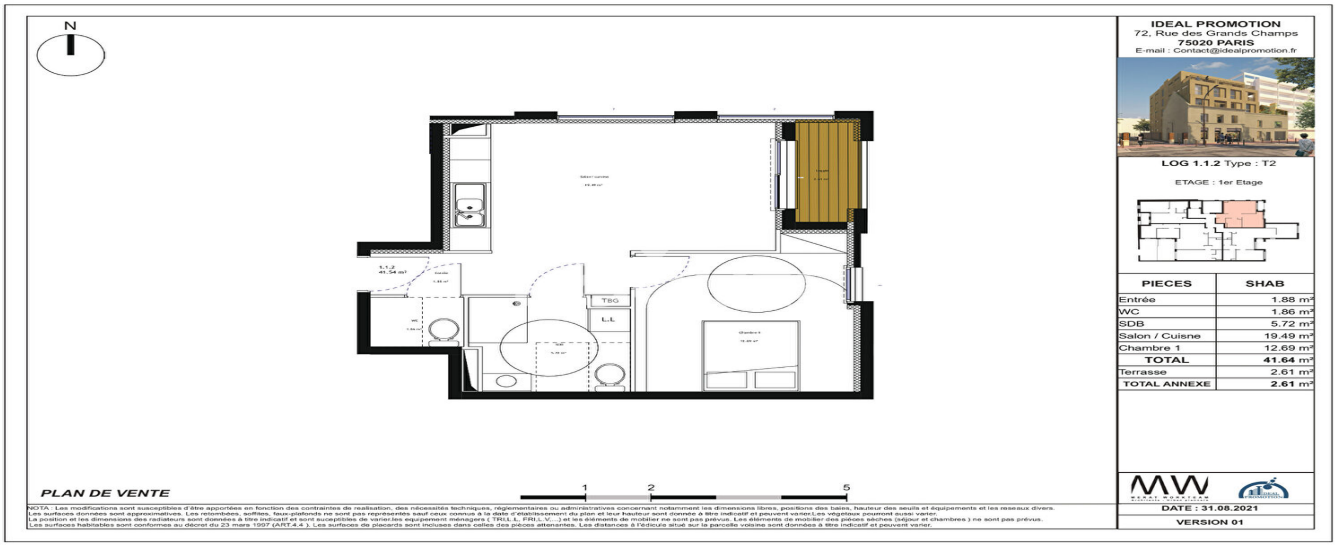

Appartement Villejuif 2 pièce(s) 41.64 m2

Villejuif 94800

283 000 € *

* Honoraires à la charge du vendeur

Guy HOQUET VILLEJUIF

88 rue Jean Jaurès
94800 VILLEJUIF

01 82 39 15 50

Appartement Villejuif 2 pièce(s) 41.64 m2

Votre agence Guy Hoquet VILLEJUIF a le plaisir de vous proposer à la vente en l'état futur d'achèvement un appartement 2 pièces de 41m² au 2ème étage d'un immeuble de 4 étages. Celui-ci se compose d'un séjour - cuisine, d'une chambre, d'une salle de bains ainsi que d'une terrasse de 4m².
Il se situera au coeur du centre ville historique de la commune de Villejuif. Laissez vous charmer par la localisation et par le haut degrés de finition.

En effet, cette future copropriété de 15 lots d'habitation se trouve à 1 minutes à pied de la gare de Villejuif Louis Aragon comprenant le métro ligne 7, le tramway T7, la future ligne 15 ainsi que de nombreuses lignes de bus et commerces

Cet appartement vous est proposé à la vente au prix de 295.000€ TTC (honoraires à la charge du vendeur).

Pour plus d'information, nous vous invitons à vos rendre en agence ou nous joindre par téléphone au 01.82.39.15.50

41.64 m² | 2 pièce(s) | 1 chambres

Fiche technique du bien

Exposition	Est
Etage	1
Nombre étages	4
Dernier étage	Non
Bien en copropriété	Oui
Nb Lots Copropriété	30
Charges annuelles (ALUR)	1200 €
Procédures diligentées c/ syndicat de copropriété	Pas de procédure en cours
Année construction	2024
Neuf - Ancien	Neuf
Exposition Séjour	Est
Nombre de terrasse	1
Diagnostic Energétique	Non

Bilan énergétique

DPE non communiqué

GES non communiqué
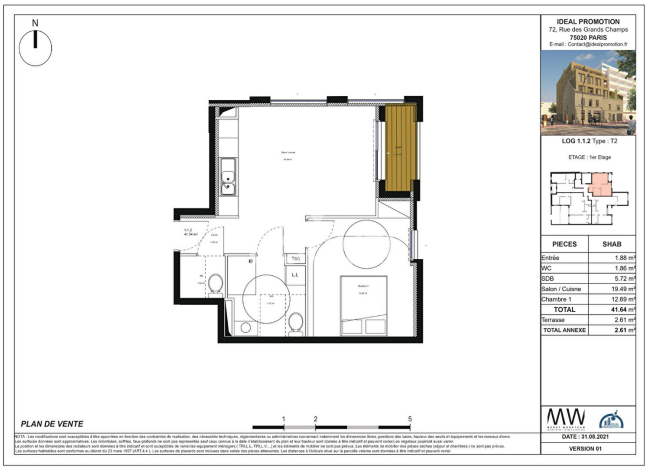
Photos du bien