GUY HOQUET

Votre fiche bien Location meublée à GRADIGNAN 33170

Chambre meublée à louer dans appartement GRADIGNAN

GRADIGNAN 33170

Guy HOQUET
VILLENAVE D'ORNON

471 route de Toulouse
33140 VILLENAVE D'ORNON

05 57 35 67 00

Chambre meublée à louer dans appartement GRADIGNAN

Chambre meublée en colocation dans un appartement en duplex venue du Maréchal Juin, proche BUS (8.36.86),
Chaque Chambre est meublée.
avec accès buanderie, WC, salle d'eau, cuisine ouverte sur séjour et deux accès balcons.

Dépôt de garantie : 500€ Honoraire de location : 400€ par chambre.
Disponible Juillet 2024
Prenez contact au 06.98.65.11.06

11 m² | 6 pièce(s) | 5 chambres | 1 sdb | 2 sde

Fiche technique du bien

Etage	3
Nombre étages	4

Dernier étage	Oui
Accès Bus	1 min
Prestations / charges	compris dans le loyer
Dépôt de garantie	500 €
Régularisation des charges	Provisionnelles mensuelles avec régularisation annuelle
Bien en copropriété	Oui
Année construction	1940
Fenêtres	Double Vitrage
Assainissement	Tout à l'égout
Salle(s) de bains	1
Salle(s) d'eau	2
WC	2
Cuisine	Aménagée/équipée
Meublé	Oui
Type Chauffage	Individuel
Mécanisme Chauffage	Convecteurs
Mode Chauffage	Gaz
Eau chaude	Chaudière
Etat intérieur	Excellent
Nombre de balcons	2

Nombre de terrasse	1
Type de Stationnement	Extérieur
Nombre garages/Box	1
Digicode	Non
Piscine	Non
Accès handicapés	Non
Sous-sol	Non
Gardien	Non
Diagnostic Energétique	Oui
Conso Energ	158 kWh/m2 par an

Bilan énergétique

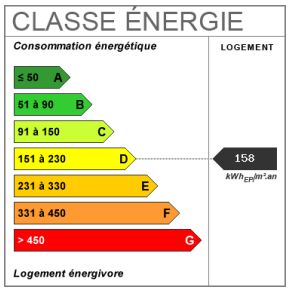

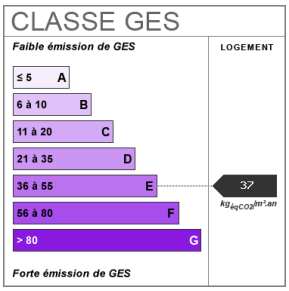
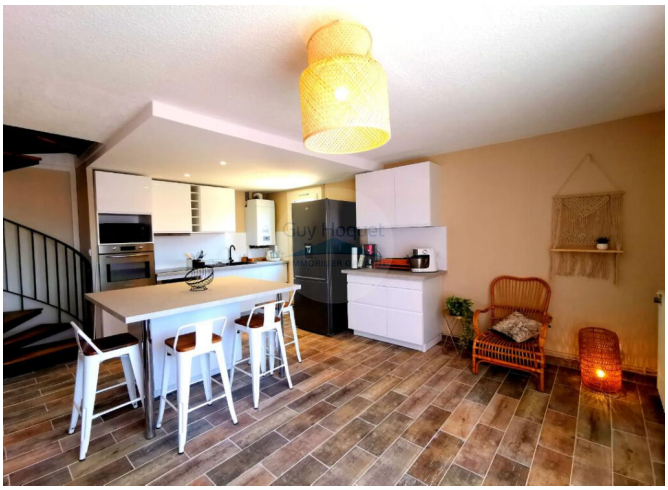
Photos du bien